BALANCE GENERAL

Contabilidad y Finanzas
Escuela de Ingeniería

Universidad de O'Higgins

Balance General

Es un inventario o enumeración de los recursos (activos) y obligaciones (pasivos y patrimonio) de una empresa a una fecha dada. Podemos decir en consecuencia, que el balance de una empresa **es como una fotografía** que tiene como **objetivo presentar su posición financiera en un instante o momento del tiempo.**

Activos (Recursos) (Bienes y derechos)	**Pasivos y Patrimonio** (Fuentes de financiamiento de los activos, que pueden ser de los propietarios o terceros)

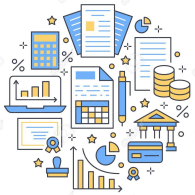

Ahora bien, profundizaremos en el patrimonio y veremos que se descompone fundamentalmente en dos partes:

Capital pagado (o “capital aportado”

Representa la contribución (generalmente en dinero) hecha por los accionistas por el derecho a administrar la empresa y recibir el "resultado de su gestión".

Las Utilidades Retenidas

Representan aquella parte de las utilidades que ha obtenido la empresa desde su creación hasta la fecha del balance y que ha permanecido en la empresa como una reinversión por parte de los accionistas.

Las “Utilidades Retenidas” son recursos que tiene la empresa (por lo tanto son activos que ella tiene) que en algún momento pasado ganó como resultado de su gestión. Estos recursos pertenecen a los dueños (debemos recordar que el aporte de capital hecho por los propietarios les da el derecho a recibir estos recursos) y que probablemente ellos decidieron de manera voluntaria no retirarlos aun. Lo que ocurre entonces, es que la empresa debe ese monto, y la deuda es con los dueños.

De lo anterior, es importante considerar que, las **“Utilidades Retenidas” son recursos**, esto no quiere decir, que necesariamente sea dinero lo que se les deba a los socios. Puede ser que parte de los recursos la empresa los tenga en forma de “dinero”, pero es muy poco probable en general que esto sea así.

La forma en que la empresa tenga entre sus activos estos recursos puede ser muy variada y normalmente es así.

En la práctica y a medida que pasa el tiempo, resulta imposible identificar la forma específica que han tomado las “utilidades retenidas”, en términos de los recursos que mantiene una empresa.

Ahora bien, independiente de la imposibilidad práctica de identificar estos recursos entres sus activos, si los dueños deciden retirar en dinero parte (o el total) de estas utilidades retenidas mediante “pago de dividendos” o “ retiros”, independiente de la forma en que la empresa tenga estos recursos, deberá transformarlos en dinero, de manera de cumplir con el mandato de sus dueños.

Si bien las dos categorías fundamentales y generales de subdivisión del patrimonio son las ya indicadas (Capital Pagado y Utilidades Retenidas), es posible encontrar otras subdivisiones particulares.

Utilidades retenidas subdivididas en la forma de distintas “Reservas”.

“Reservas para futuros dividendos”
“ Reservas para inversiones”, etc.

Existen algunos casos muy específicos de "Reservas" que no deben ser consideradas como parte de las "Utilidades Retenidas" en el patrimonio de la empresa. El más importante de estos casos es la reserva identificada como:

"Reserva por Revalorización de Capital Propio"

Esta cuenta de patrimonio corresponde al ajuste por inflación del Patrimonio mantenido por la empresa durante el período y que por no corresponder a una utilidad obtenida como resultado de su gestión, no corresponde entonces que se considere como resultado de algún ejercicio, ni por lo tanto, que ella pudiera ser considerada como una "Utilidad Retenida".

Uno de los componentes más importantes dentro del Patrimonio de la empresa en un determinado momento, es el:

“Resultado del ejercicio”

Si suponemos que en un período de tiempo (por ejemplo un año) en la empresa no ha habido cambios en el capital aportado por sus dueños (ni aumentos ni disminuciones), ni ha habido retiro alguno de utilidades, entonces podremos decir que el Resultado de ese Ejercicio corresponderá al Cambio Neto de Activos (CNA) de dicho período:

$$CNA = [(\text{Cambio en Activos}) - (\text{Cambio en Pasivos})]$$

Donde:

Cambio en Activos = Activos Finales - Activos Iniciales
Cambio en Pasivos = Pasivos Finales - Pasivos Iniciales

Si esta diferencia es positiva, el Resultado del Ejercicio fue una Utilidad; por el contrario, si esta diferencia es negativa, el Resultado del Ejercicio fue una Pérdida.

Clasificación del balance

Los activos y pasivos de un balance se clasifican en **Circulantes (o corrientes) y No Circulantes (no corrientes)**, atendiendo a la fecha en que se espera recibir el beneficio o se deba cumplir la obligación.

Activo Circulante (corriente) es todo activo cuyo beneficio se espera recibir dentro del período de un año, contado desde la fecha a que se refiere un balance.

Los activos circulantes comprenden entonces la caja, las existencias de materias primas y productos terminados, los depósitos en bancos a corto plazo, las cuentas por cobrar de corto plazo a clientes y **todos aquellos activos que piensan ser liquidados, consumidos o cuyo beneficio se espera recibir en un plazo menor o igual a un año.**

Pasivo Circulante (corriente) es toda obligación con terceros, cuyo pago corresponda ser hecho dentro del período de un año contado desde la fecha a que se refiere el balance. En otras palabras, los pasivos circulantes son aquellos cuyo pago se deberá hacer efectivo antes de un año (cuentas por pagar, préstamos bancarios, salarios por pagar, impuestos por pagar, servicios por entregar, bienes por entregar, etc.)

Los activos no circulantes (no corrientes) comprenden los terrenos, galpones, edificios, maquinarias, inversiones y todos aquellos activos cuyo beneficio se espera recibir en un período superior a un año. En consecuencia, es un activo no circulante, una cuenta por cobrar a clientes a más de un año plazo.

Los pasivos no circulantes (no corrientes) (o de largo plazo) son aquellos cuyo pago se deberá hacer efectivo en un plazo superior a un año. Es en este sentido que se señala que las fuentes de financiamiento de largo plazo de una empresa comprenden los pasivos de largo plazo y el patrimonio aportado por los accionistas.

Valoración de Activos y Pasivos

Todos los ítemes (cuentas) de Activos y Pasivos de una empresa deberán ser valorados en la contabilidad en términos de una unidad de medida común para todos. Esta unidad, será una unidad monetaria (pesos, dólares, etc.).

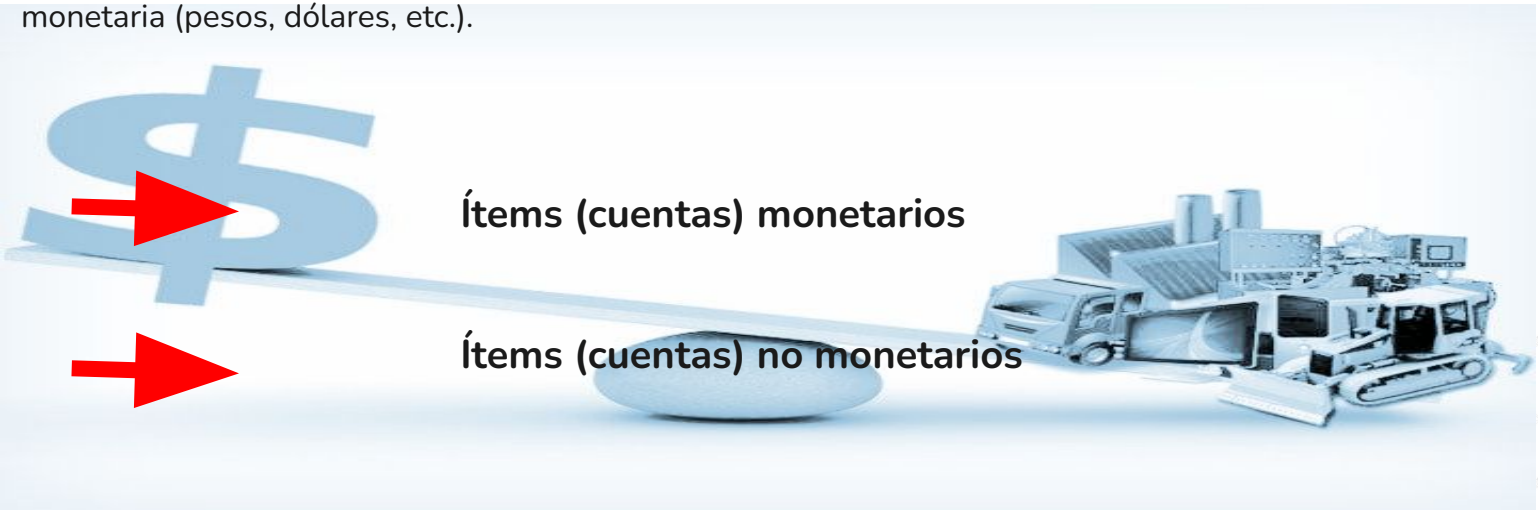

Ítemes (cuentas) Monetarios:

Son aquellos cuyo valor, ya sea **por estatuto o contrato,** está fijado en términos de unidades monetarias. Son ítemes que en sí mismo son una expresión en unidades monetarias.

Ejemplos: Caja, cuentas por cobrar, cuentas por pagar, documentos, contratos de arriendo, seguros, etc.

Ítemes (cuentas) No Monetarios:

Por definición, serán todos aquellos que no son monetarios. Es decir, **son aquellos que en sí mismo no son una expresión monetaria, en sí mismos no son un monto en pesos, por lo tanto, se les debe asignar un valor monetario para ser registrados en la contabilidad.**

Ejemplo: vehículos, maquinarias, muebles y útiles, etc.

Los ítemes (cuentas) monetarios se registran a su "Valor Equivalente Monetario".

Se registran al valor en $ (unidades monetarias) que el ítem **representa el día del registro** o el monto de efectivo que se **espera recibir** (activo) **o pagar** (pasivo) al momento del **vencimiento.**

El dinero en la caja se registra directamente al valor monetario que representa. Las cuentas por cobrar o por pagar de corto plazo (menos de un año) que no generan intereses en forma explícita, se registran por el monto de dinero que será recibido o pagado a su vencimiento. Los documentos por cobrar o por pagar que generen intereses explícitamente (generalmente documentos de largo plazo) se deben registrar al valor que ellos tienen a la fecha de presentación del balance.

Los ítemes (cuentas) no-monetarios se registrarán al "Costo Histórico"

El costo histórico corresponde a su **costo de adquisición.** El costo de adquisición corresponde **al precio pagado.**

Ejemplos: Existencias, terrenos, máquinas y edificios, etc..

EN LA AYUDANTÍA , REVISARAN EJERCICIOS DE REGISTRO DE HECHOS ECONÓMICOS EN LA CONTABILIDAD MÁS COMPLETO , PARA LUEGO ELABORAR EL BALANCE GENERAL.

Gracias por asistir a la clase de hoy

Nos vemos la siguiente clase